

Ecostat 1001 CL

Termostato de ducha Ecostat 1001 CL visto

Acabado: **Cromo** ref.: **13211000**



Descripción

Características

- Botón limitador de caudal EcoStop (10 l/min)
- Caudal máximo a 3 bar: 16 l/min
- Bloqueo de seguridad a 40 °C
- Temperatura máxima ajustable
- El termostato permite desinfección térmica
- Válvula antirretorno
- Con amortiguador de ruido
- Excéntricas: 150 ± 12 mm

Tecnología



Ilustración del producto



Dibujo a escala



Diagrama de flujo



Ecostat 1001 CL
Termostato de ducha Ecostat 1001 CL visto
 Acabado: **Cromo** ref.: **13211000**

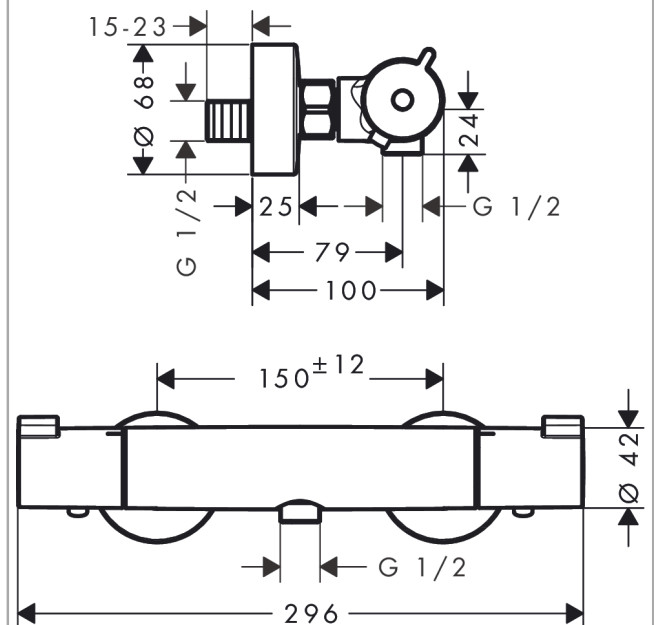
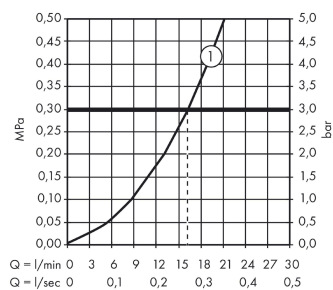

Vista despiezada

Año de fabricación: >09/19

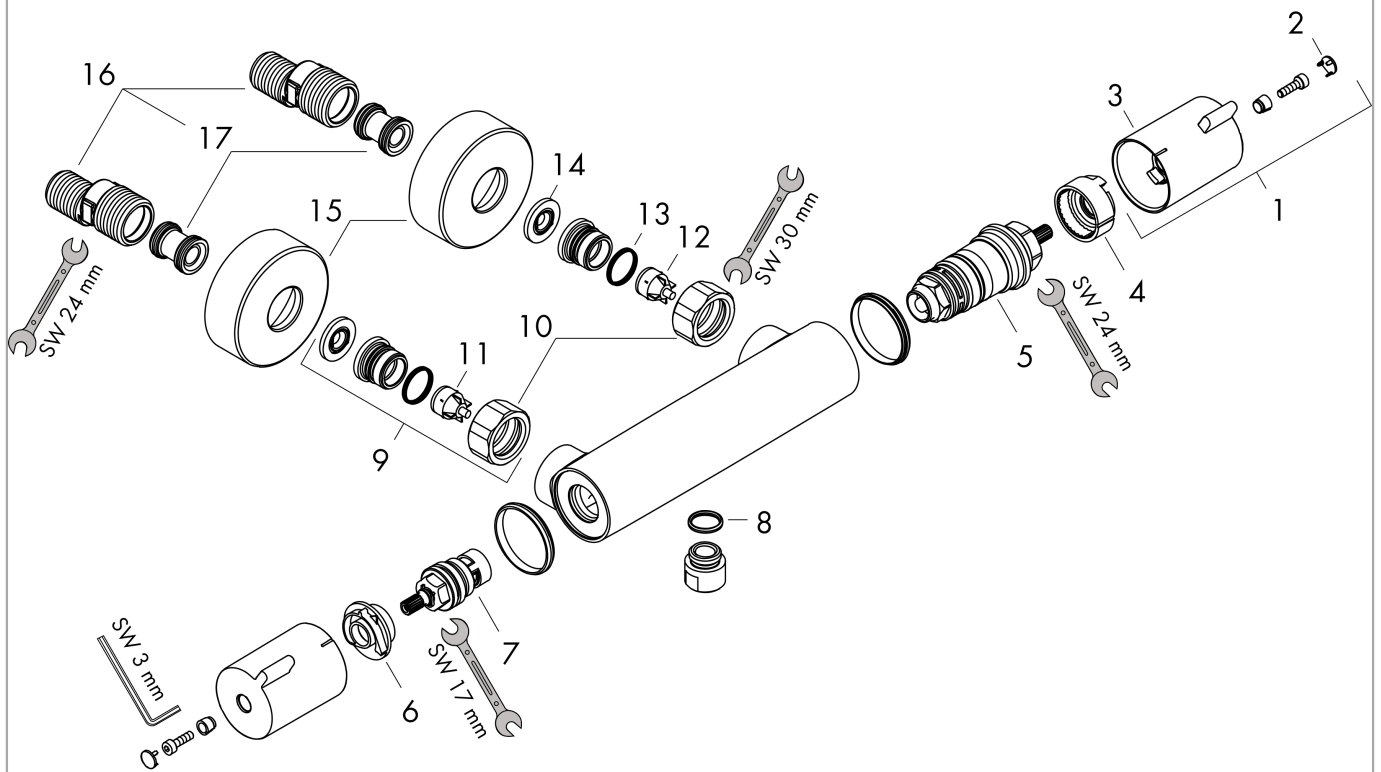

Ecostat 1001 CL
Termostato de ducha Ecostat 1001 CL visto
 Acabado: **Cromo** ref.: **13211000**



Lista de piezas de recambio

Año de fabricación: >09/19

Posición	Descripción	ref.	CP	UE
1	Mando	92836000	-	1
2	Tapa	95433000	-	1
3	tecla	92848000	-	1
4	Anillo tope para termoelemento	95041000	-	1
5	Termoelemento	94282000	-	1
6	Anillo tope para montura	95042000	-	1
7	Montura	94149000	-	1
8	Junta toroidal 14x2	98129000	-	1
9	Set de racor	94285000	-	1
10	Set de tuercas	96157000	-	1
11	Válvula antirretorno (resistente a la presión hasta 2 MPa)	93136000	-	1
12	Válvula antirretorno	96737000	-	1
13	Junta toroidal 17x1,5	98137000	-	1
14	Junta plana con filtro	96922000	-	1
15	Embellecedor mezclador Ø 68 mm	96467000	-	1
16	Silenciador	96429000	-	1
17	Set de excéntrica standard (±12 mm)	94140000	-	1